



Værktøjskasse

93 TOP BOX

Art. nr. **81200157**
GTIN **4018754334414**
Model **TTS 93 TOP BOX**

Mærke.

Værktøjskasse 93 TOP BOX 4 Skuffe 481 x 748 x 463 mm

Egenskaber.

- **To-trins sikkerhedskoncept:**
 - Central låsning med cylinderlås med nedklappelig nøgle
 - Vipbeskyttelse - det er ikke muligt at trække flere skuffer ud på samme tid
- Korpus og skuffer pulverlakeret (sort, RAL 9005)
- 4 let udtagelige skuffer med fuld udtræk (370 mm) og kugleburføring
- Slidstærk plastplade af ABS med rum til smådele
- Hulrister på begge sider til kroge nr. 8031-8041, f.eks. til større værktøjer
- Kan udstyres med STAHLWILLE standard- og TCS-indsatser
- Kan kombineres med værkstedskurv nr. 93/6
- Valgfrit understel nr. 93 TOP BOX CADDY
- Kan kombineres med arbejdsbænk WB 630
- Kan udstyres med STAHLWILLE TCS-indsatser

Fordele.

Modulært tilbehør til værkstedskurven nr. TTS 93/6 og til WB 630 skaber ekstra opbevaringsplads med 4 skuffer og en hylde.

6 sidebeholdere sikrer ordentlig opbevaring af smådele og tilbehør.

Det valgfri understel nr. 93 TOP BOX CADDY gør værktøjskassen mobil.

TOP BOX med to-trins sikkerhedskoncept med central låsning og vippesikring.

Med praktiske håndtag i siderne er værktøjskassen nem at transportere - optimal til brug i og uden for værkstedet.



Produktets højdepunkter.



Fleksibel, mobil, gennemtænk

Vores værktøjskasse er den optimale løsning til mobil brug eller til værkstedet. Takket være de praktiske håndtag i siden er den nem at transportere. Med understellet nr. 93 TOP BOX CADDY bliver den desuden nem at flytte rundt på. Som udvidelse til værkstedskurven TTS 93/6 og WB 630 tilbyder den endnu mere opbevaringsplads til dine værktøjer.



Let at holde orden

De integrerede rum til smådele sørger ikke kun for en ryddelig og overskuelig opbevaringsflade, men øger samtidig funktionaliteten og skaber dermed et organiseret miljø, hvor alt er inden for rækkevidde.



Maksimal sikkerhed

Centrallåsesystemet med sidecylinderlås og foldenøgle beskytter værktøjet mod uautoriseret adgang. Vippesikringen forhindrer flere skuffer i at blive trukket ud samtidig for at undgå risiko for personskade eller beskadigelse.



Mere plads til orden

På TOP BOX's sidevægge med huller kan der efter behov monteres kroge, hylder og holdere til værktøj, skruer og smådele. Så er alt altid lige ved hånden og perfekt organiseret.



Optimalt organiseret

Alle skuffer kan trækkes 100 % ud. I kombination med STAHLWILLE standard- og TCS-indsatser eller den variable skuffeinddeling er der altid god oversigt og nem adgang til værktøjet.

Teknologier og egenskaber.



Tool Control System

Det intelligente modulopbyggede indsatssystem beskytter og organiserer værktøjet i værktøjskasser, værkstedsvogne og arbejdsbænke. Tofarvede skumindlæg gør det hurtigt og nemt at kontrollere, om alt værktøj er på plads.

Teknisk tegning.

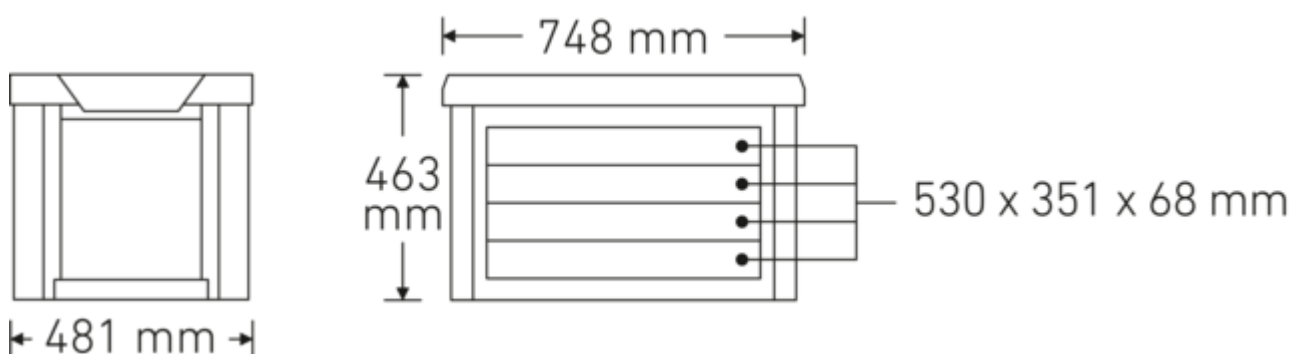

Tekniske attributter.

til model	93/6
Længde mm (L)	481 mm
Bredde mm (b)	748 mm
Højde mm (h)	463 mm
Antal skuffer	4
Indvendige skuffedimensioner mm	530 x 351 x 68 mm (4x)
Skuffens belastningskapacitet	30 kg
Farvekode	sort, RAL 9005

Logistiske data.

Art. nr.	81200157
GTIN	4018754334414
Volym (förpackad, dm ³)	250.182 dm ³
Pakkestandard	1
WEEE/ElektroG	nicht ear-pflichtig
Toldtarif nr.	94032080
Oprindelsesland AWR	CHINA
Oprindelsesregion	Ausländischer Ursprung
Dybde mm (IFS)	750
Bredde mm (IFS)	477
Højde mm (IFS)	465
Vægt (brutto, kg)	38,500
Vægt PAP (kg)	6,000
Vægt PVC (kg)	0,000
Længde (pakket, mm)	820
Bredde (pakket, mm)	565
Højde (pakket, mm)	540

GTIN-kode.



Tilbehør (til).



80320060
Dobbelthage



80340040
Dobbelthage

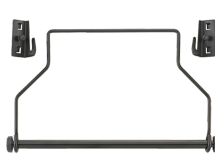

81483004
Papirrulleholder



80340050
Dobbelthage



89010040
Kabelholder



80350017
Firkantet laske



83812070
Tomt indlæg til
smådele



80350020
Firkantet laske



80360012
Fjederklemme



80360018
Fjederklemme



81485006
Fjederklemme

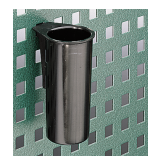

80380030
Beholder

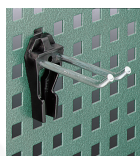

80320030
Dobbelthage



80310030
Enkelt hage



80310060
Enkelt hage



80310090
Enkelt hage



85010630
Arbejdsbæk

Billeder.



STAHLWILLE Eduard Wille GmbH

Lindenallee 27 · 42349 Wuppertal · Tyskland · Tlf.: +49 202 4791-0

info@stahlwille.de · www.stahlwille.com

© STAHLWILLE Eduard Wille GmbH, Wuppertal