



TORX® Steckschlüsseinsätze 1/2"

50TX

Art.-Nr. 03270020

GTIN 4018754007318

Modell 50 TX E 20



Bezeichnung. 1/2 " Steckschlüsseinsatz L.38mm

Eigenschaften.

- für Außen-TORX® Schrauben
- 1/2" Innenvierkant-Antrieb
- HPQ® Hochleistungsstahl, verchromt

Technologien und Leistungsmerkmale.



High Performance Quality (HPQ®)

Unser HPQ® Werkzeug besteht aus verschleißfestem Hochleistungsstahl, ist dennoch dünnwandig und leicht. Es hält hohen Drehmomenten stand und ist ideal für Arbeiten in beengten Platzverhältnissen, wie bspw. an Turbinen.

Technische Zeichnung.

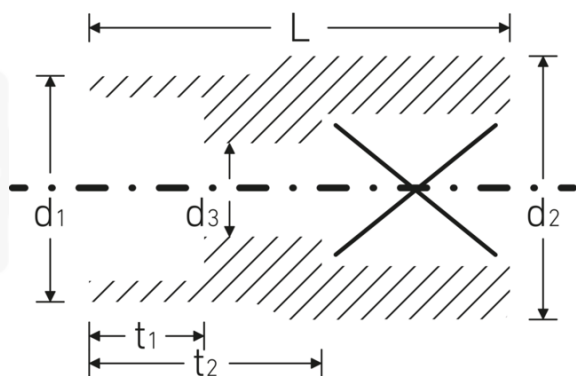

Technische Attribute.

| | |
|-------------------------------|---------|
| Abtriebsprofil | TORX® |
| Antriebsvierkant innen (Zoll) | 1/2 " |
| d1 | 23,5 mm |
| d2 | 26,5 mm |
| d3 | 12 mm |
| Größe Abtriebsprofil | E20 |
| Länge mm (L) | 38 mm |
| t1 | 15 mm |
| t2 | 22 mm |

Logistikdaten.

| | |
|-------------------------|---------------------|
| Tiefe mm (IFS) | 42 |
| Breite mm (IFS) | 29 |
| Höhe mm (IFS) | 29 |
| WEEE/ElektroG | nicht ear-pflichtig |
| Länge (verpackt, mm) | 170 |
| Breite (verpackt, mm) | 80 |
| Höhe (verpackt, mm) | 50 |
| Volumen (verpackt, dm3) | 0.68 dm3 |
| Art.-Nr. | 03270020 |
| Gewicht (brutto, kg) | 0,970 |
| Gewicht PAP (kg) | 0,000 |
| Gewicht PVC (kg) | 0,007 |
| GTIN | 4018754007318 |
| Ursprungsland AWR | GERMANY |
| Ursprungsregion | Nordrhein-Westfalen |
| Zolltarifnr. | 82042000 |
| Packnorm | 10 |
| Gewicht (g) | 98 g |

Varianten.

| Art.-Nr. | Modell-Nr. (ERP) | Bezeichnung | GTIN |
|----------|------------------|--------------------------------------|---------------|
| 03270010 | 50 TX E 10 | 1/2 " Steckschlüsseleinsatz L.38mm | 4018754007257 |
| 03270011 | 50 TX E 11 | 1/2 " Steckschlüsseleinsatz L.38mm | 4018754007264 |
| 03270012 | 50 TX E 12 | 1/2 " Steckschlüsseleinsatz L.38mm | 4018754007271 |
| 03270014 | 50 TX E 14 | 1/2 " Steckschlüsseleinsatz L.38mm | 4018754007288 |
| 03270016 | 50 TX E 16 | 1/2 " Steckschlüsseleinsatz L.38mm | 4018754007295 |
| 03270018 | 50 TX E 18 | 1/2 " Steckschlüsseleinsatz L.38mm | 4018754007301 |
| 03270020 | 50 TX E 20 | 1/2 " Steckschlüsseleinsatz L.38mm | 4018754007318 |
| 03270024 | 50 TX E 24 | 1/2 " Steckschlüsseleinsatz L.41,2mm | 4018754007325 |

GTIN-Code.



STAHLWILLE Eduard Wille GmbH & Co. KG

Lindenallee 27 · 42349 Wuppertal · Deutschland · Tel.: +49 202 4791-0 · Fax: +49 202 4791-200

info@stahlwille.de · www.stahlwille.com

Copyright by STAHLWILLE Eduard Wille GmbH & Co. KG, Wuppertal