



## Vaso IMPACT

2308TX

Núm. art. 23080014  
GTIN 4018754015290  
Modelo 2308TX IMP E 14



**Designación.** Vaso IMPACT 1/2 " E14 L.38mm

**Descripción.**

- para tornillos TORX® externos
- cuadradillo interior de 1/2"
- Chrome Alloy Steel, acabado bronce

## Ventajas.

Cuadradillo interior de 1/2".

## Destacados de productos.



### Potente y resistente.

Las llaves de vaso están fabricadas en acero de aleación de cromo de alta calidad. Se endurecen en aceite para evitar tensiones y deformaciones.



### Funcionalidad optimizada.

Todas las bocas de llaves de vaso IMPACT cuentan con un orificio transversal pasante para el pasador de unión y con una ranura profunda para la junta de goma de seguridad. El pasador de seguridad no está sometido a carga durante la aplicación.



### Gran precisión de ajuste.

La elevada precisión de ajuste que se consigue gracias a las tolerancias extremadamente pequeñas garantiza una transmisión óptima y sin holgura de la fuerza desde la llave de impacto hasta la boca de llave de vaso, así como una durabilidad considerablemente mayor.

## Dibujo técnico.

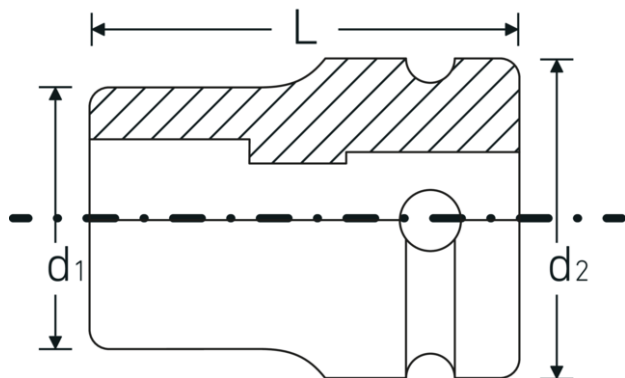

## Atributos técnicos.

|  |         |
|--|---------|
| Perfil de salida                           | TORX®   |
| Perfil de salida TORX® (mm)                | 12,9 mm |
| Accionamiento cuadrado interior (pulgadas) | 1/2 "   |
| d1   | 17,7 mm |
| d2   | 25 mm   |
| Tamaño Perfil de salida                    | E14     |
| Longitud mm (L)                            | 38 mm   |

## Datos logísticos.

|                                      |                        |
|--------------------------------------|------------------------|
| Profundidad mm (IFS)                 | 38                     |
| Anchura mm (IFS)                     | 25                     |
| Altura mm (IFS)                      | 25                     |
| RAEE/Ley eléctrica                   | nicht ear-pflichtig    |
| Longitud (empaquetada, mm)           | 150                    |
| Anchura (empaquetada, mm)            | 70                     |
| Altura en pulgadas                   | 45                     |
| Volumen (envasado, dm <sup>3</sup> ) | 0.4725 dm <sup>3</sup> |
| Núm. art.                            | 23080014               |
| Peso (bruto, kg)                     | 0,730                  |
| Peso PAP (kg)                        | 0,000                  |
| Peso PVC (kg)                        | 0,006                  |
| GTIN                                 | 4018754015290          |
| País de origen AWR                   | GERMANY                |
| Región de origen                     | Nordrhein-Westfalen    |
| Customs tariff no.                   | 82042000               |
| Norma de embalaje                    | 10                     |
| Peso                                 | 73 g                   |

## Variantes.

| Núm. art. | Model no. (ERP) | Designación                    | GTIN          |
|-----------|-----------------|--------------------------------|---------------|
| 23080010  | 2308TX IMP E 10 | Vaso IMPACT 1/2 " E10 L.38mm   | 4018754015276 |
| 23080012  | 2308TX IMP E 12 | Vaso IMPACT 1/2 " E12 L.38mm   | 4018754015283 |
| 23080014  | 2308TX IMP E 14 | Vaso IMPACT 1/2 " E14 L.38mm   | 4018754015290 |
| 23080016  | 2308TX IMP E 16 | Vaso IMPACT 1/2 " E16 L.38mm   | 4018754015306 |
| 23080018  | 2308TX IMP E 18 | Vaso IMPACT 1/2 " E18 L.38mm   | 4018754015313 |
| 23080020  | 2308TX IMP E 20 | Vaso IMPACT 1/2 " E20 L.38mm   | 4018754015320 |
| 23080024  | 2308TX IMP E 24 | Vaso IMPACT 1/2 " E24 L.41,2mm | 4018754015337 |

## Código GTIN.



## Accesorios.



39022030  
Pasador de conexión



39011940  
Anillos de goma