



Mobil arbeidsbenk

WB 625

Varenr. 85010625
GTIN 4018754334018
Model WB 625



Merkenavn.

Mobil arbeidsbenk WB 625 7 Skuff antrasitt, RAL 7016 L.500mm x B1150mm x H.1045mm

Egenskaper.

Sikkerhetskonsept i tre trinn:

1. Sentrallås med sylinderlås på siden med nedfellbar nøkkel
 2. Individuell låsing forhindrer utilsiktet åpning under kjøring
 3. Vippesikring - ikke mulig å trekke ut flere skuffer samtidig
- 7 lett uttrekkbare skuffer med fullt uttrekk og kuleføring
 - stor arbeidsflate med multiplex bjørkeplate (med FSC-sertifisering), 1150 x 500 x 30 mm
 - olje- og syrebestandige hjul (Ø 125 mm) med gjengebeskyttelse for å beskytte lagrene mot smuss og gjenger, med to låsebrems
 - Papirrullholder
 - Korpus RAL 7016, skuffer RAL 9005 i robust industriell pulverlakkering
 - kan utstyres med STAHLWILLE standard- og TCS-innlegg, per skuff 1 x 1/3 + 1 x 2/3 TCS-innlegg
 - Skuffmål 880 x 350 mm, skuffinnvendige høyder: 4 x 72 mm, 2 x 110 mm og 1 x 150 mm
 - firkantet hullraster på begge sider for krokar (nr. 8031-8041)

Benefits.

Sikkerhetskonsept i tre trinn: 1. Sentrallås med sylinderlås på siden med foldenøkkel 2. Individuell låsing forhindrer utilsiktet åpning under kjøring 3. Vippesikring - ikke mulig å trekke ut flere skuffer samtidig.



Produktets høydepunkter.





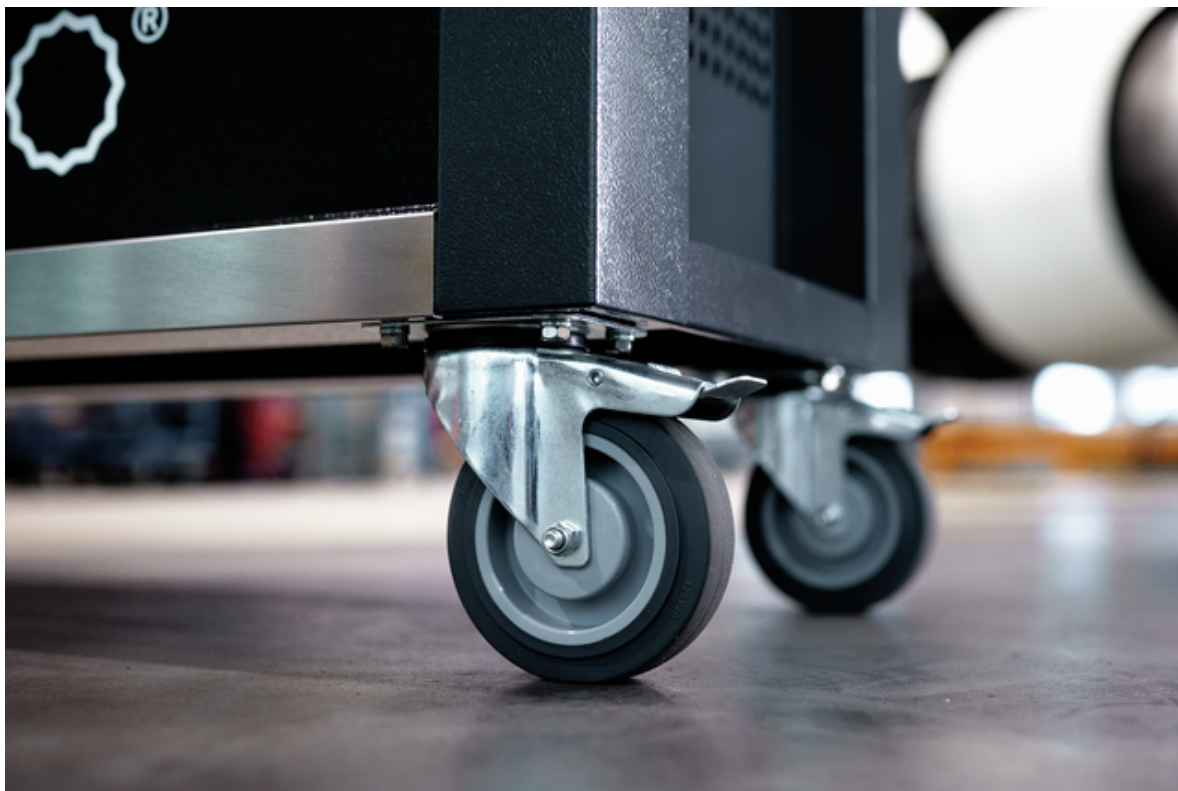

Teknologier og egenskaper.



Modular Inlay System

Med denne fleksible oppbevaringsløsningen til verktøy er det mulig å tilpasse verkstedvogner og arbeidsbenker med 1/6, 1/3, 2/3 eller 3/3 skumplastinnlegg.

Teknisk tegning.

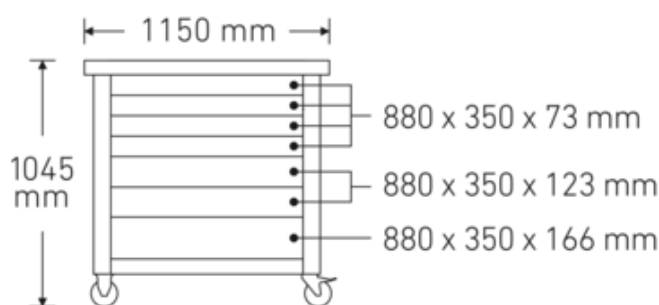
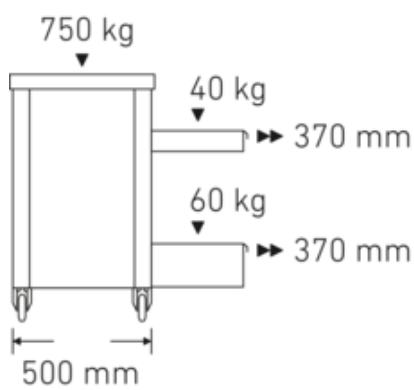

Tekniske egenskaper.

Antall skuffer	7
Bredde mm (b)	1150 mm
Fargekode	antrasitt, RAL 7016
Høyde mm (h)	1045 mm
Lengde mm (L)	500 mm
Innvendige skuffemål mm	880 x 351 x 73 mm (4x) 880 x 351 x 123 mm (2x) 880 x 351 x 166 mm (1x)
Skuffens lastekapasitet	40 kg 40 kg 60 kg
Lastekapasitet	750 kg

Logistics data.

Dybde mm (IFS)	1150
Bredde mm (IFS)	500
Høyde mm (IFS)	890
WEEE/ElektroG	nicht ear-pflichtig
Lengde (pakket, mm)	1200
Bredde (pakket, mm)	555
Høyde (pakket, mm)	948
Volum (pakket, dm ³)	631.368 dm ³
Varenr.	85010625
Vekt (brutto, kg)	106,500
Vekt PAP (kg)	7,000
Vekt PVC (kg)	0,180
GTIN	4018754334018
Opprinnelsesregion	Ausländischer Ursprung
Tolltariffnummer	94032080
Emballasjestandard	1
Vekt (g)	97000 g

Varianter.

Varenr.	Modellnr. (ERP)	Betegnelse	GTIN
85010625	WB 625	Mobil arbeidsbenk WB 625 7 Skuff antrasitt, RAL 7016 L.500mm x B1150mm x H.1045mm	4018754334018

GTIN.



Tilbehør (for).



80310090
Enkel krok



90432727
Sprayboksholder



80320060
Dobbel krok



80340040
Dobbel krok



89010040
Kabelholder



80340050
Dobbel krok



83812070
Tom innsats for små
deler



80350017
Rektangulært øye



81484001
Skuffeskillevegger



80350020
Rektangulært øye



80360012
Fjærklemme

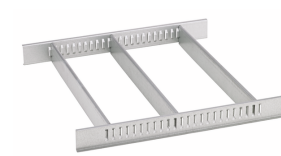

81484002
Skuffeskillevegger



80360018
Fjærklemme



81485006
Fjærklemme



80360024
Fjærklemme



81485012
Fjærklemme



80380030
Quiver



80410235
Holder for skiftenøkkel



80310030
Enkel krok



80310060
Enkel krok



89010041
Holder for bærbar PC



80320030
Dobbel krok

Reservedel(er), reservedel(er) til.



90432731
Multiplex treplate av
bøk



81490001
Hjulsett



89480003
Hjulsett, med
retningslås



81490005
Hjulsett

Bilder.





STAHLWILLE Eduard Wille GmbH

Lindenallee 27 · 42349 Wuppertal · Tyskland · Tel.: +49 202 4791-0

info@stahlwille.de · www.stahlwille.com

© STAHLWILLE Eduard Wille GmbH, Wuppertal