



Banco de trabajo móvil WB 621

WB 621

Núm. art. **85010621**
GTIN **4018754336241**
Modelo **WB 621**



Designación. Banco de trabajo móvil WB 621 7 Tiroir antracita, RAL 7016; negro, RAL 9005
L.500mm x A.1150mm x H.1045mm

Características.

- **concepto de seguridad de tres niveles:**

1. cierre centralizado con cerradura de cilindro lateral y llave abatible
2. las cerraduras individuales evitan la apertura involuntaria durante el transporte
3. protección antivuelco: no es posible extraer varios cajones al mismo tiempo
 - 7 cajones fácilmente extraíbles con guías de extensión completa, negros y con jaula de rodamiento de bolas
 - 2 cajones de gran tamaño XXL, 880 mm
 - compartimento de armario independiente con cerradura, consola magnética y estantes regulables (rejilla de 70 mm)
 - los cajones y el compartimento del armario se cierran al mismo tiempo
 - gran superficie de trabajo con encimera de madera de haya multiplex (con certificación FSC), 1150 x 500 x 30 mm
 - cableado a través de 2 ojales de goma para cables
 - conducto para cables extraíble en la parte trasera
 - ruedas resistentes al aceite y al ácido ([símbolo] 125 mm) con cojinetes protegidos contra la entrada de suciedad y fibras, y 2 frenos de estacionamiento
 - soporte para rollos de papel
 - carrocería RAL 7016, cajones y compartimento de armario RAL 9005, con revestimiento de polvo industrial duradero
 - embellecedor de acero inoxidable
 - tablero perforado por ambos lados para ganchos (N.º 8031-8041)
 - disponible por separado: kit eléctrico compuesto por un conector magnético múltiple con 2 puertos USB, un soporte magnético (posicionamiento flexible en cualquier parte metálica del banco de trabajo) y un portacables
 - se puede equipar con bandejas TCS de STAHLWILLE

Ventajas.

Diseño de seguridad de tres niveles: 1. Cierre centralizado mediante cerradura de cilindro lateral con llave plegable 2. El cierre individual impide la apertura

Con 7 cajones completamente extraíbles, 2 de ellos en formato XXL, y sección de armario con cerradura.

involuntaria durante el desplazamiento 3. protección antivuelco; no es posible abrir varios cajones al mismo tiempo

Concepto de seguridad de tres niveles con cerradura individual y llave plegable.

Se puede ampliar con un e-kit con toma triple, cable y soporte magnético y puertos USB.

Con salidas de cables y un conducto para cables para un entorno de trabajo organizado y seguro.



Productos destacados.



Perfectamente equipado.

Por supuesto, nuestro banco de trabajo también está disponible directamente con juegos de herramientas a juego. No obstante, también estamos encantados de confeccionar juegos según los deseos del cliente para necesidades individuales. Póngase en contacto con nosotros.



Altura ergonómica.

La altura de trabajo de 104 cm y la encimera especialmente grande con certificado FSC hacen que el trabajo sea más cómodo.



Construcción fiable.

Los materiales de alta calidad garantizan la durabilidad característica de STAHLWILLE, como la robusta carcasa y los cajones con revestimiento de polvo industrial. Las ruedas ligeras resistentes al aceite y a los ácidos (Ø 125 mm) están equipadas con protectores para proteger los rodamientos de la suciedad y las fibras, y con 2 frenos de bloqueo.



Seguro hasta el último detalle.

El cierre central con cerradura de cilindro avellanado y lateral, junto con la llave plegable, protege contra lesiones y daños. El mecanismo de bloqueo individual impide la apertura involuntaria durante el transporte; la protección antivuelco impide que se extraigan varios cajones a la vez.



PRODUCT IMAGE
IN PROGRESS

Máximo espacio de almacenamiento.

Nuestro banco de trabajo ofrece un amplio espacio de almacenamiento con 2 cajones XXL de longitud completa, 5 cajones grandes y una sección de armario con cerradura. El WB 621 se puede organizar de forma ideal con las bandejas de espuma STAHLWILLE: Bandejas TCS 3/3 (XL) para los cajones 3-7 y una combinación de una bandeja TCS 3/3 y una bandeja TCS 2/3 (L) para los 2 cajones superiores.



PRODUCT IMAGE
IN PROGRESS

Gestión inteligente de cables.

Un pasacables desmontable ayuda a colocar y organizar los cables de los dispositivos eléctricos. Esto reduce el riesgo de tropezar o dañar el cable, lo que aumenta la seguridad en el lugar de trabajo. Las 2 salidas de cable de la parte trasera también facilitan el suministro de energía, por ejemplo, para cargar dispositivos alimentados por batería.

Tecnologías y prestaciones.



Modular Inlay System

Esta solución flexible para el almacenamiento de herramientas permite personalizar los carros y mesas de taller con inserciones de espuma de 1/6, 1/3, 2/3 o 3/3.

Dibujo técnico.

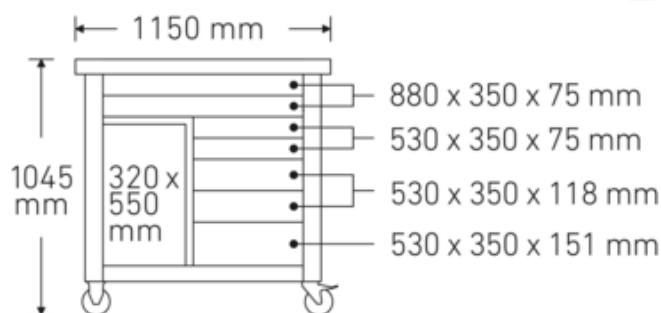
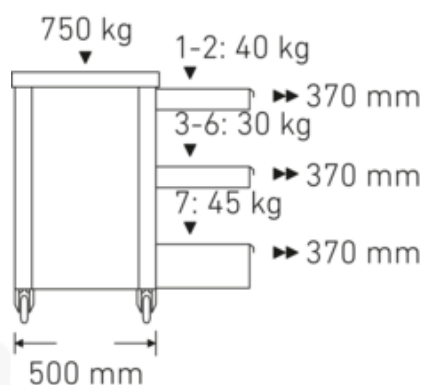

Atributos técnicos.

Número de cajones	7
Anchura mm (b)	1150 mm

Datos logísticos.

Profundidad mm (IFS)	1150
Anchura mm (IFS)	500
Altura mm (IFS)	890

Código de color	antracita, RAL 7016; negro, RAL 9005	RAEE/Ley eléctrica	nicht ear-pflichtig
Altura mm (h)	1045 mm	Longitud (embalado, mm)	1160
Longitud mm (L)	500 mm	Anchura (embalado, mm)	550
Dimensiones interiores del cajón mm	880 x 350 x 75 (2x) 530 x 350 x 75 (2x) 530 x 350 x 118 (2x) 530 x 350 x 151 (1x)	Altura (embalado, mm)	930
Capacidad de carga del cajón	40 kg 30 kg 30 kg 45 kg	Volumen (empaquetado, dm³)	593.34 dm ³
Capacidad de carga	750 kg	Núm. art.	85010621
		Peso (bruto, kg)	115,000
		Peso PAP (kg)	7,500
		Peso PVC (kg)	0,000
		GTIN	4018754336241
		Región de origen	Ausländischer Ursprung
		Embalaje	en caja de cartón/palé
		Arancel de aduanas núm.	94032080
		Norma de embalaje	1
		Peso (g)	97500 g

Variantes.

Núm. art.	Modelo N.º (ERP)	Designación	GTIN
85010621	WB 621	Banco de trabajo móvil WB 621 7 Tiroir antracita, RAL 7016; negro, RAL 9005 L.500mm x A.1150mm x H.1045mm	4018754336241

Código GTIN.



Accesorios (para).



80310090
Gancho sencillo



90432727
Soporte para botes de spray



80320060
Gancho doble

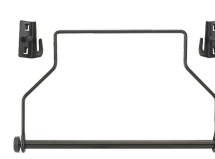

81483004
Soporte para rollos de papel



80340040
Gancho doble



89010040
Portacables



80340050
Gancho doble



83812070
Bandeja vacía para
componentes pequeños



80350017
Lengüeta cuadrada



80350020
Lengüeta cuadrada



81484001
Separador de cajones



80360012
Pinza de resorte

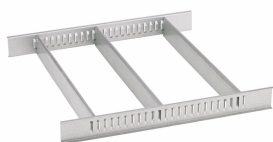

81484002
Separador de cajones



80360018
Pinza de resorte



81485006
Pinza de resorte



80360024
Pinza de resorte



90432728
Kit electrónico



81485012
Pinza de resorte



80380030
Soporte



80410235
Soporte para llaves
inglesas



80310030
Gancho sencillo



80310060
Gancho sencillo

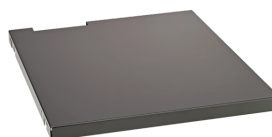

90432736
Estante



89010041
Soporte para
ordenador portátil



80320030
Gancho doble

Pieza(s) de recambio, pieza(s) de recambio para.



90432731
Encimera de haya
multiplex



81490001
Juego de ruedas



89480003
Juego de ruedas



81490005
Juego de ruedas

Fotos.





STAHLWILLE Eduard Wille GmbH

Lindenallee 27 · 42349 Wuppertal · Alemania · Tel.: +49 202 4791-0

info@stahlwille.de · www.stahlwille.com

© STAHLWILLE Eduard Wille GmbH, Wuppertal