

Mobil arbeidsbenk WB 621

WB 621



Varenr. **85010621**
GTIN **4018754336241**
Model **WB 621**



Merkenavn.

Mobil arbeidsbenk WB 621 7 Skuff antrasitt, RAL 7016 L.500mm x B1150mm x H.1045mm

Egenskaper.

Sikkerhetskonsept i tre trinn:

1. Sentrallås med sylinderlås på siden med nedfellbar nøkkel
 2. Individuell låsing forhindrer utilsiktet åpning under kjøring
 3. Vippesikring - ikke mulig å trekke ut flere skuffer samtidig
- 7 skuffer
 - Stor arbeidsflate med benkeplate i bjørkemultiplex, FSC-sertifisert, 1150x 500x30 mm
 - separat låsbar skapdel med magnetholder og høydejusterbar mellomhylle (70 mm raster)
 - skuffer og skapdel lukkes på samme måte
 - bekledning av rustfritt stål
 - kabling mulig gjennom to gummierte gjennomføringer og avtakbar kabelkanal på baksiden
 - olje- og syrebestandige hjul (Ø125 mm) med gjengebeskyttelse for å beskytte lagrene mot smuss og gjenger, med to låsebrems
 - korpus RAL 7016, skuffer og skapdel RAL 9005 i robust industriell pulverlakkering
 - papirrullholder
 - hullraster på siden for krok nr. 8031-8041, f.eks. for større verktøy
 - kan utstyres med STAHLWILLE standard- og TCS-innsatser, skuff 1+2 ; 1 x 3/3 + 1 x 2/3 skuff 3-7 ; 1 x 3/3
 - optimal e-kit tilgjengelig, bestående av magnetisk multistikkontakt med to USB-tilkoblinger, en magnetholder (for variabel feste hvor som helst på arbeidsbenken) og kabelholder

Benefits.

Tretrinns sikkerhetskonsept: 1. Sentrallås med sylinderlås på siden med nedfellbar nøkkel 2. Individuell låsing forhindrer utilsiktet åpning under kjøring 3. Veltesikring - ikke mulig å trekke ut flere skuffer samtidig.



Produktets høydepunkter.



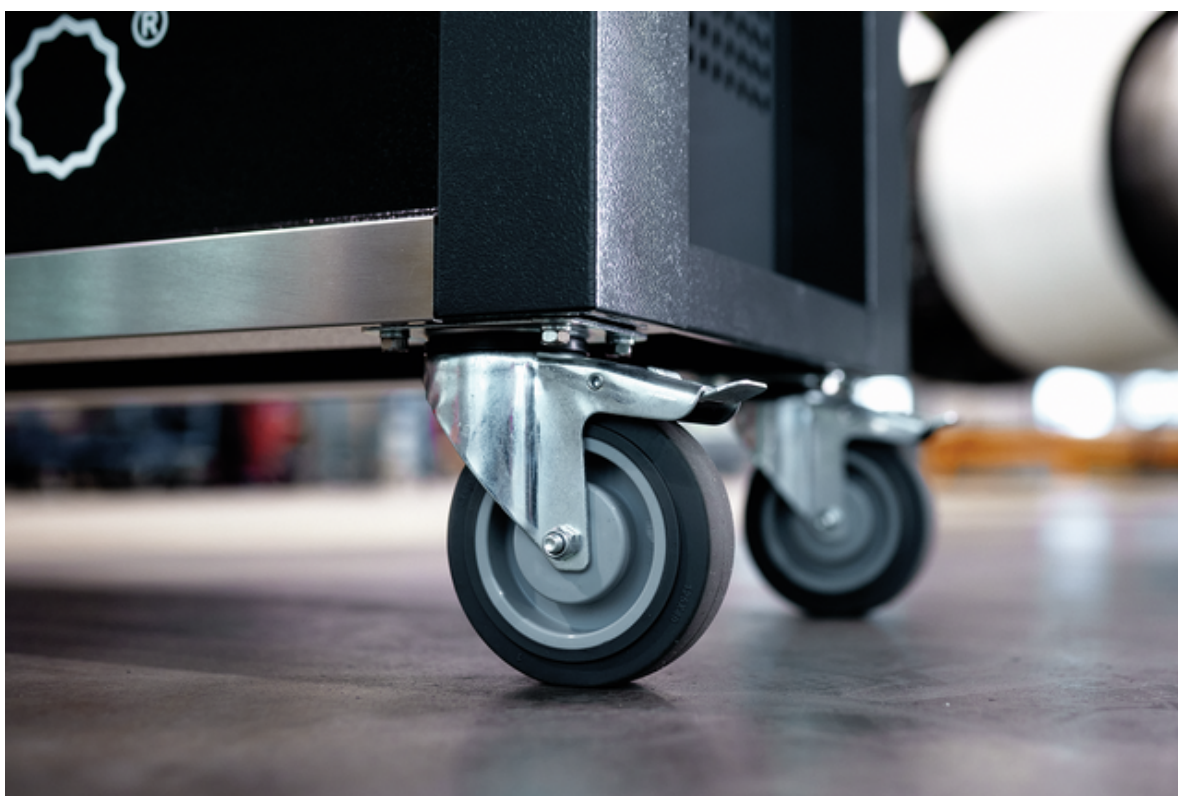



**PRODUCT IMAGE
IN PROGRESS**

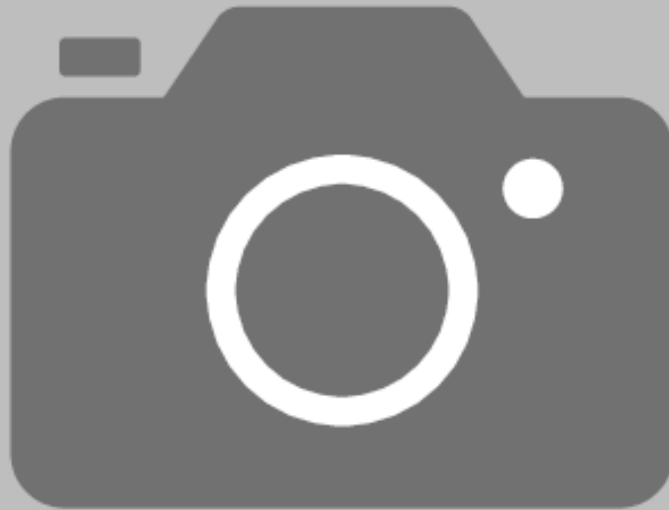

PRODUCT IMAGE IN PROGRESS

Teknologier og egenskaper.



Modular Inlay System

Med denne fleksible oppbevaringsløsningen til verktøy er det mulig å tilpasse verkstedvogner og arbeidsbenker med 1/6, 1/3, 2/3 eller 3/3 skumplastinnlegg.

Teknisk tegning.

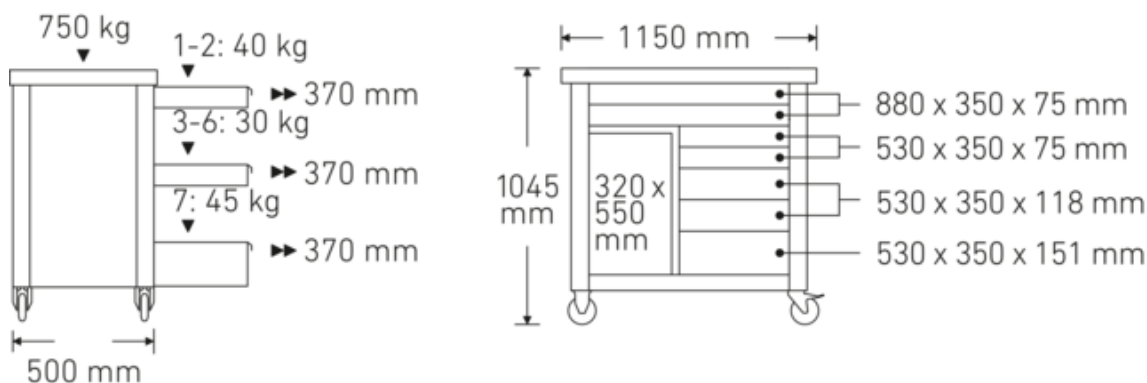

Tekniske egenskaper.

Antall skuffer	7
Bredde mm (b)	1150 mm
Fargekode	antrasitt, RAL 7016
Høyde mm (h)	1045 mm
Lengde mm (L)	500 mm
Innvendige skuffemål mm	880 x 350 x 75 (2x) 530 x 350 x 75 (2x) 530 x 350 x 118 (2x) 530 x 350 x 151 (1x)
Skuffens lastekapasitet	40 kg 30 kg 30 kg 45 kg
Lastekapasitet	750 kg

Logistics data.

Dybde mm (IFS)	1150
Bredde mm (IFS)	500
Høyde mm (IFS)	890
WEEE/ElektroG	nicht ear-pflichtig
Lengde (pakket, mm)	1160
Bredde (pakket, mm)	550
Høyde (pakket, mm)	930
Volum (pakket, dm3)	593.34 dm3
Varenr.	85010621
Vekt (brutto, kg)	115,000
Vekt PAP (kg)	7,500
Vekt PVC (kg)	0,000
GTIN	4018754336241
Opprinnelsesregion	Ausländischer Ursprung
Emballasje	i kartong/på pall
Tolltariffnummer	94032080
Emballasjestandard	1
Vekt (g)	97500 g

Varianter.

Varenr.	Modellnr. (ERP)	Betegnelse	GTIN
85010621	WB 621	Mobil arbeidsbenk WB 621 7 Skuff antrasitt, RAL 7016 L.500mm x B1150mm x H.1045mm	4018754336241

GTIN.



Tilbehør (for).



80310090
Enkel krok



90432727
Sprayboksholder



80320060
Dobbel krok

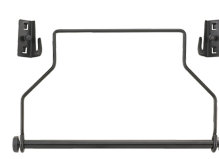

81483004
Papirrullholder



80340040
Dobbel krok



89010040
Kabelholder



80340050
Dobbel krok



83812070
Tom innsats for små deler



80350017
Rektangulært øye



80350020
Rektangulært øye

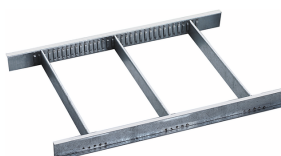

81484001
Skuffeskillevægger



80360012
Fjærklemme

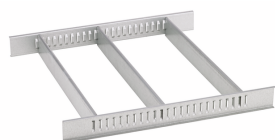

81484002
Skuffeskillevægger



80360018
Fjærklemme



81485006
Fjærklemme



80360024
Fjærklemme



90432728
Elektronikk-sett



81485012
Fjærklemme



80380030
Quiver



80410235
Holder for skiftenøkkel



80310030
Enkel krok



80310060
Enkel krok

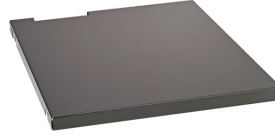

90432736
Hylle



89010041
Holder for bærbar PC



80320030
Dobbel krok

Reservedel(er), reservedel(er) til.



90432731
Multiplex treplate av
bøk



81490001
Hjulsett



89480003
Hjulsett, med
retningslås



81490005
Hjulsett

Bilder.





STAHLWILLE Eduard Wille GmbH

Lindenallee 27 · 42349 Wuppertal · Tyskland · Tel.: +49 202 4791-0

info@stahlwille.de · www.stahlwille.com

© STAHLWILLE Eduard Wille GmbH, Wuppertal