STAHLWILLE®

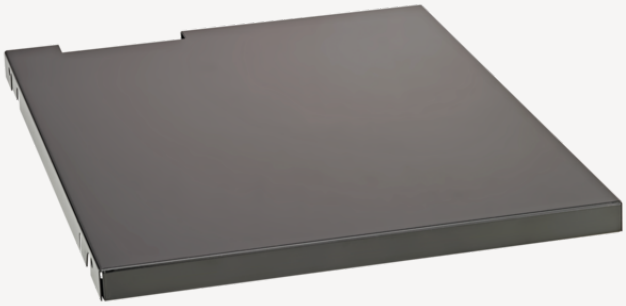

Tablette

WB 621 CS

Réf. n°	**90432736**
GTIN	**4018754339204**
Modèle	**WB 621 CS**

Désignation. Tablette

Caractéristiques.

- Tablette supplémentaire pour établi WB 621

Attributs techniques.

Width mm (b)	327 mm
Couleur	Noir RAL 9005
pour réf.	WB 621
Hauteur mm (h)	33 mm
Length mm (L)	440 mm

Données logistiques.

Profondeur mm (IFS)	440
Largeur	327
Hauteur mm (IFS)	33
WEEE/ElektroG	nicht ear-pflichtig
Longueur (emballé, mm)	440
Largeur (emballé, mm)	327
Height (packed, mm)	33
Volume (packed, dm3)	4.74804 dm3
Réf. n°	90432736
Poids (brut, kg)	1,310
Poids PAP (kg)	0,172
Poids PVC (kg)	0,000
GTIN	4018754339204
Pays d'origine AWR	CHINA
Région d'origine	Ausländischer Ursprung
Customs tariff no.	94031098
Emballage	1
Poids	1310 g

Variantes.

Réf. n°	Model no. (ERP)	Désignation de l'article (Autom._)	GTIN
90432736	WB 621 CS	Tablette	4018754339204

Code GTIN.

4 018754 339204

Accessoires.

85010621
Établi mobile

STAHLWILLE Eduard Wille GmbH & Co. KG
Lindenallee 27 · 42349 Wuppertal · Allemagne · Tél.: +49 202 4791-0 · Fax: +49 202 4791-200
info@stahlwille.de · www.stahlwille.com · Copyright par STAHLWILLE Eduard Wille GmbH & Co. KG, Wuppertal
Copyright by STAHLWILLE Eduard Wille GmbH & Co. KG, Wuppertal