



Nasadka IMPACT

2308TX

Art. nr 23080020
GTIN 4018754015320
Modelka 2308TX IMP E 20



Oznaczenie.

Nasadka IMPACT 1/2 " E20 Dt.38mm

Właściwości.

- do zewnętrznych śrub TORX®
- wewnętrzny napęd kwadratowy 1/2"
- Chrome Alloy Steel, metalowe wykończenie szczotkowanej stali nierdzewnej

Zalety.

Wewnętrzny napęd kwadratowy 1/2".

Najważniejsze cechy produktu.



Potężny i odporny.

Nasadki są wykonane z wysokiej jakości stali stopowej chromowej. Są one hartowane w oleju, aby zapobiec naprężeniom i odkształceniom.



Zoptymalizowana funkcjonalność.

Wszystkie nasadki IMPACT mają przelotowy otwór centralny na sworzeń blokujący oraz głęboki rowek na o-ring, aby poprawić przyczepność. Sworzeń blokujący nie jest obciążony podczas użytkowania.



Wysoka dokładność dopasowania.

Niezwykła dokładność dopasowania, która wynika z bardzo wąskich tolerancji, gwarantuje minimalną utratę siły podczas przenoszenia siły z wkrętaka udarowego na śrubę, a także gwarantuje znacznie większą trwałość.

Rysunek techniczny.

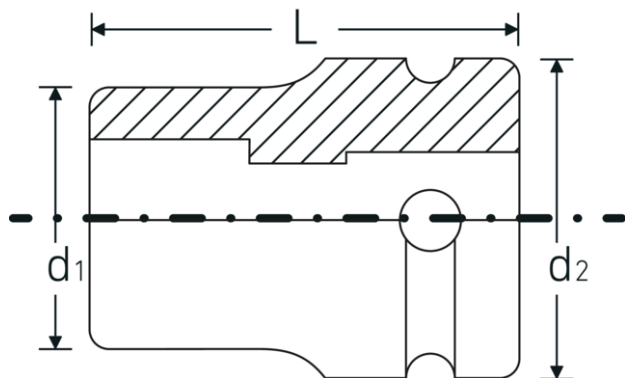

Atrybuty techniczne.

| | |
|-----------------------------------|---------|
| Profil wyjściowy | TORX® |
| Profil wyjściowy TORX® (mm) | 18,4 mm |
| Kwadratowy napęd wewnętrzny (cal) | 1/2 " |
| d1 | 24,5 mm |
| d2 | 30 mm |
| Rozmiar profilu wyjściowego | E20 |
| Długość mm (L) | 38 mm |

Dane logistyczne.

| | |
|---|------------------------|
| Głębokość mm (IFS) | 38 |
| Szerokość mm (IFS) | 30 |
| Wysokość mm (IFS) | 30 |
| WEEE/ElektroG | nicht ear-pflichtig |
| Długość (w opakowaniu, mm) | 170 |
| Szerokość (w opakowaniu, mm) | 80 |
| Wysokość (w opakowaniu, mm) | 47 |
| Objętość (w opakowaniu, dm ³) | 0.6392 dm ³ |
| Art. nr | 23080020 |
| Waga (brutto, kg) | 1,200 |
| Waga PAP (kg) | 0,000 |
| Waga PVC (kg) | 0,008 |
| GTIN | 4018754015320 |
| Kraj pochodzenia AWR | GERMANY |
| Region pochodzenia | Nordrhein-Westfalen |
| Nr taryfy celnej | 82042000 |
| Standard pakowania | 10 |
| Waga (g) | 120 g |

Variants.

| Art. nr | Nr modelu (ERP) | Oznaczenie | GTIN |
|----------|-----------------|------------------------------------|---------------|
| 23080010 | 2308TX IMP E 10 | Nasadka IMPACT 1/2 " E10 Dł.38mm | 4018754015276 |
| 23080012 | 2308TX IMP E 12 | Nasadka IMPACT 1/2 " E12 Dł.38mm | 4018754015283 |
| 23080014 | 2308TX IMP E 14 | Nasadka IMPACT 1/2 " E14 Dł.38mm | 4018754015290 |
| 23080016 | 2308TX IMP E 16 | Nasadka IMPACT 1/2 " E16 Dł.38mm | 4018754015306 |
| 23080018 | 2308TX IMP E 18 | Nasadka IMPACT 1/2 " E18 Dł.38mm | 4018754015313 |
| 23080020 | 2308TX IMP E 20 | Nasadka IMPACT 1/2 " E20 Dł.38mm | 4018754015320 |
| 23080024 | 2308TX IMP E 24 | Nasadka IMPACT 1/2 " E24 Dł.41,2mm | 4018754015337 |

GTIN-Code.



Accessories.



39022530
Trzcień tnący



39012440
Pierścienie gumowe

STAHLWILLE-POLSKA Sp. z o.o.

ul. Strażacka 72 · 43-382 Bielsko-Biała · Polska · Tel.: +48 33 82 80 700 · Fax: +48 606 639 294

stahlwille@stahlwille.pl · www.stahlwille.pl

Copyright by STAHLWILLE Eduard Wille GmbH & Co. KG, Wuppertal